

13.- DIRECCIÓN DE CATASTRO

El catastro, en términos generales, es el censo analítico de la propiedad inmobiliaria, que tiene el propósito de ubicar, describir y registrar las características físicas de cada bien, con el fin de detectar sus particularidades; por ello para esta administración es de suma importancia el catastro municipal, por lo que:

- La dirección de catastro se dio a la tarea de actualizar el padrón catastral con 311 actas, incorporaciones a la base de cobro de tesorería.
- Se realizaron modificaciones al padrón catastral, con los cambios de nombre, incorporaciones de construcciones no declaradas.
- Se realizó una depuración en el padrón catastral para determinar qué cuentas se encontraban duplicadas, lo que generaba múltiples rezagos incobrables.
- Se digitalizó la cartografía del municipio.
- Se actualizó el plano General de todo el Municipio.
- Se dibujaron manzanas que no estaban registradas de los fraccionamientos San Isidro, Valle Campestre, Aquaterra, así como de las colonias Los Álamos, San Isidro y calle Los Colorines.





CONSEVACION Y ACTUALIZACION CATASTRAL

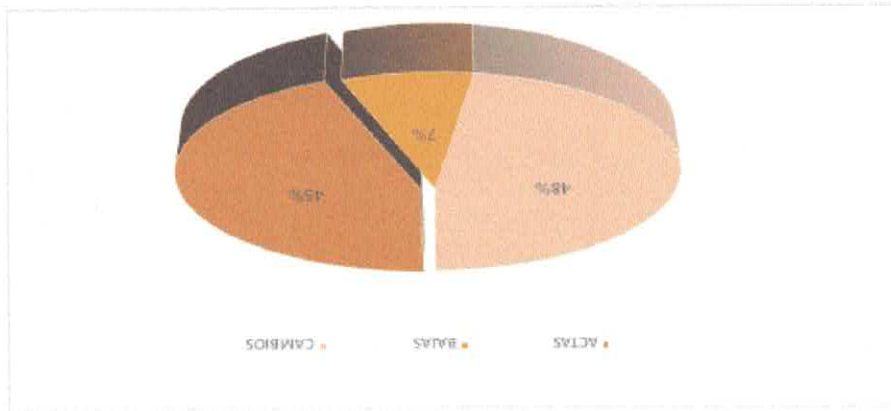

Se realizaron:



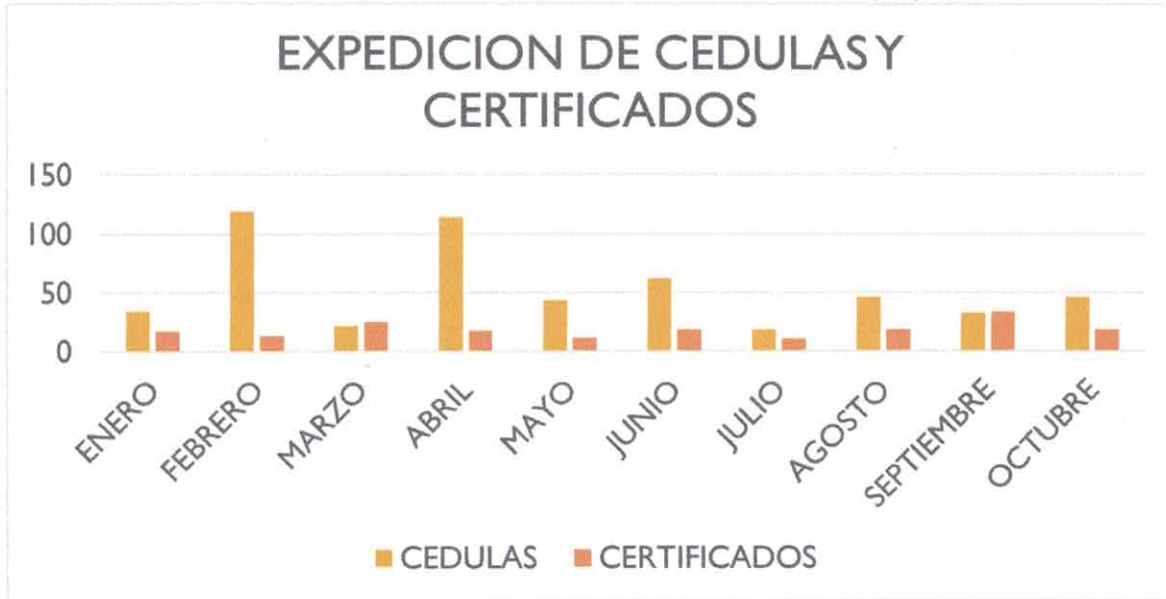

EXPEDICION DE SERVICIOS CATASTRALES

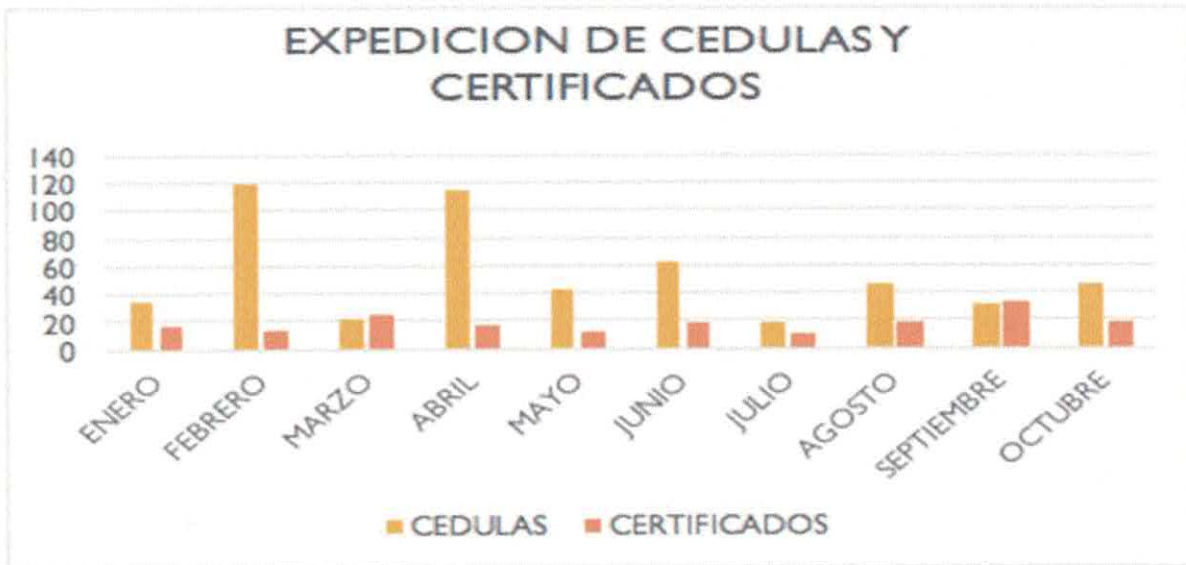

14.- DIRECCIÓN DE EDUCACIÓN

En esta administración, se focaliza en la importancia que adquiere el servicio Municipal en la Educación ante el reto y el desafío que representa el desarrollo educativo de este municipio de Ixhuatlancillo, consistiendo en organizar, gestionar recursos y apoyos a diversas dependencias ESTATALES Y FEDERALES. Y de esta forma avanzar hacia el desarrollo en las diferentes escuelas de los 4 niveles educativos con que cuenta este Municipio, poniendo en marcha acciones educativas innovadoras amplias, y de infraestructura, dando como resultado una mejor calidad educativa; llevándose a cabo las siguientes acciones.

- Al inicio de esta administración se llevó a cabo una reunión con los directores de los diferentes niveles educativos de todo el municipio, con la finalidad de presentar el nuevo proyecto que se aplicaría en este primer año 2018, en beneficio de la comunidad estudiantil.
- A través de un cuestionario de diagnóstico para cada escuela, se recabo información de necesidades, con el propósito elaborar el plan de desarrollo municipal en educación.
- Las escuelas de los 4 niveles de este municipio participaron en el desfile de feria con el propósito de conservar las costumbres y tradiciones del lugar.



- En tiempo y forma se recibió la convocatoria de becas para nivel básico por promedio emitida por el sistema de becas en el cual fueron beneficiados 50 alumnos de este municipio de Ixhuatlancillo.



- Se asistió a la Ciudad de Xalapa a las oficinas del INVEDEM al Curso "Programa Integral de Capacitación 2017-2018" para instalar el consejo municipal de participación social en la educación.
- Con la finalidad de darle seguimiento al trámite de escrituración de la escuela primaria Rafael Hernández Ochoa de la Localidad de Puerta Chica, se hizo la labor de gestión a las oficinas del jurídico de la SEV agilizando el proceso.
- Se respaldó el apoyo del programa "Veracruz comienza contigo" censando a las familias más vulnerables con la intención de otorgarles becas a sus hijos estudiantes en el cual fueron beneficiados 127 alumnos.



- Con el propósito de tener el enlace municipal en todas las escuelas se llevó a cabo la instalación del consejo municipal de participación social en la educación (CMPSE).
- De acuerdo a las diversas peticiones de algunos directores de escuela, se hicieron limpiezas de maleza en sus áreas recreativas.
- En algunas escuelas se les apoyo con autobuses para diversos viajes de diferente índole.
- Esta administración apoyo a diversas escuelas en diferentes peticiones como: Pintura, pequeñas bardas, remodelación de pequeños pisos, apoyos para sus eventos sociales, etc.



- A través de una gestión ante espacios educativos y con el apoyo de Gobierno del estado se logro bajar mobiliario para todas las escuelas en 3 niveles educativos de este municipio, beneficiándose así 1500 alumnos.



- Con el propósito de conservar la cultura en este bello municipio, se emitió una convocatoria a todas las escuelas para el concurso de altares y Catrinas celebrando así el día de los fieles Difuntos, con un premio económico.

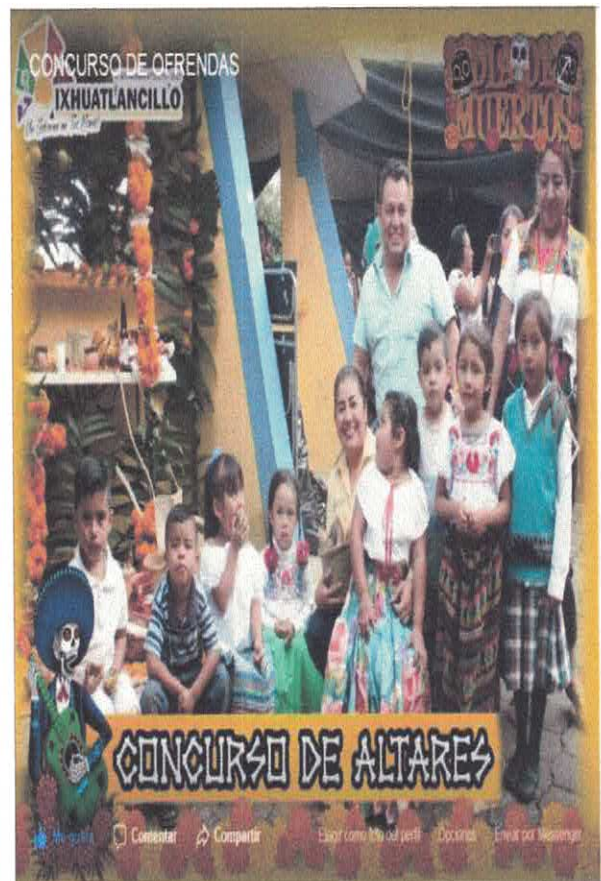

15.- DIRECCIÓN DE COMERCIO

Al inicio de la administración, se garantizó la participación a la libertad de la sociedad libre de tránsito con el único propósito de no lesionar a terceros con la ubicación de establecimientos comerciales en nuestro municipio.

Se realizó un censo para actualizar el padrón de comercios 2018, visitando todos los negocios existentes y de nueva creación en esta administración; logrando un incremento en el número de comercios en este nuevo padrón.

Una vez empadronados los nuevos establecimientos comerciales, se les exhortó a realizar sus pagos correspondientes a refrendos, licencias y demás derechos con el fin de regularizar su situación.

En coordinación con los demás departamentos se realizó la tradicional feria en honor a nuestra Santa Patrona Virgen de la Candelaria, superando todas las expectativas.

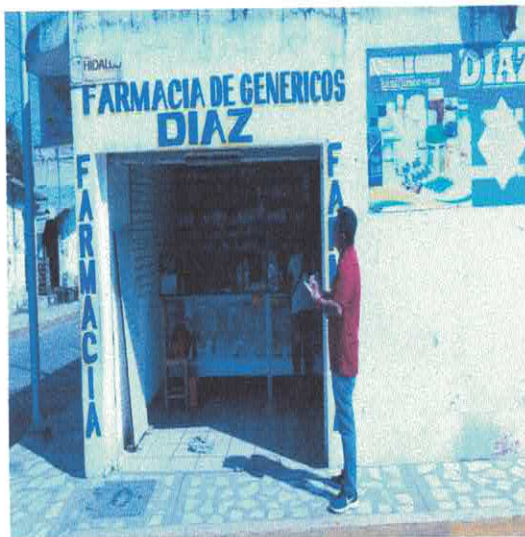

PADRON DE COMERCIO EJERCICIO 2018 VENTAS DE BEBIDAS ALCOHOLICAS

| REGLAMENTO MUNICIPAL: SI | | | | | | | | | |
|--|----------------------|---------------|-------------------------------------|---------------------------------|--------------------------------------|--|------------------------|-------------------------------|-----------------------------|
| REGLAS Y/O DISPOSICIONES DE CARACTER GENERAL APROBADAS POR CABILDO: 2018 | | | | | | | | | |
| No. | No. Cedula Municipal | R.F.C. | Nombre de la persona física y moral | Giro Comercial (Denominación) | Domicilio del Establecimiento | Fecha de creación, Licencia, permiso o autorización. | Tipo Fijo y/o Eventual | Adeudos Ejercicios Anteriores | Derechos por Registro Anual |
| 1 | 004/2014 | | Ada Martínez Espinoza | ABARROTES LA MICHOCANITA | CARR. LA PERLA N. 2 | Refrendo 2014 | Fijo | N/A | Refrendo |
| 2 | 85/2014 | | Amado Bermúdez Rodríguez | ABARROTES CON VENTA DE CERVEZA | Priv. 5 de mayo no. 17 | Refrendo 2014 | Fijo | N/A | Refrendo |
| 3 | SIN | | Carmen Laureano Martínez | ABARROTES CON VENTA DE CERVEZA | Santa Cruz núm.. 25, el Cristo | Refrendo 2014 | Fijo | N/A | Refrendo |
| 4 | 55/2014 | DMO-88101-FL2 | Distribuidora Montosa SA de CV | ABARROTES CON VENTA DE CERVEZA | San Pedro núm.. 55, El Cristo | Refrendo 2014 | Fijo | N/A | Refrendo |
| 5 | 88-2014 | | José Talleres Pacheco | ABARROTES CON VENTA DE CERVEZA | Orizaba 1 DANTE | Refrendo 2014 | Fijo | N/A | Refrendo |
| 6 | | | Leonila Lara Jiménez | ABARROTES "LEO" | Privada Rafael Hernández Ochoa | Refrendo 2014 | Fijo | N/A | Refrendo |
| 7 | | | MARIA MAURA FLORES | ABARROTES CON VENTA DE CERVEZA | AV. INDEPENDENCIA N. 17 | | Fijo | 2014/2015 | Refrendo |
| 8 | 80/2014 | | REINA ENCARNACION NATIVIDAD | ABRROTES "ROSITA" | CARR. LA PERLA S/N | Refrendo 2016 | Fijo | N/A | Refrendo |
| 9 | 68/2014 | DMO-88101-FL2 | TOMAS JESUS LOPEZ | ABARROTES GORETTI | SANTA GERTRUDIS EL CRISTO | Refrendo 2014 | Fijo | N/A | Refrendo |
| 10 | | | YOLANDA RIVERA ANTONIO | ABARROTYES CON VENTA DE CERVEZA | SAN MIGUEL # 4 EL CRISTO | | Fijo | 2014/2015 | Refrendo |
| 11 | 50/2014 | DMO-88101-FL2 | Distribuidora Montosa SA de CV | CASI TODO | CARR. IXHUTLANCILLO, COL CIENEGUILLA | Refrendo 2014 | Fijo | N/A | Refrendo |
| 12 | 69/2014 | DMO-88101-FL2 | Distribuidora Montosa SA de CV | ABARROTES LA LUNA | CARR. LA PERLA #3 | Refrendo 2014 | Fijo | N/A | Refrendo |
| 13 | 59/2014 | DMO-88101-FL2 | Distribuidora Montosas SA de CV | ABARROTES PATY | CALLE BUGAMBILIA #5 | Refrendo 2014 | Fijo | N/A | Refrendo |

